

สรุปผลการประมาณราคาค่าก่อสร้าง

ส่วนราชการ	เทศบาลตำบลโนนสูง		
ประเภท	งานอาคาร		
เจ้าของโครงการ	เทศบาลตำบลโนนสูง		
สถานที่ดำเนินการ	ภายในสำนักงานเทศบาลตำบลโนนสูง อ.ยางตลาด จ.กาฬสินธุ์		
ฝ่ายออกแบบและประมาณราคา	กองช่างเทศบาลตำบลโนนสูง		
ตามแบบ	ทต.โนนสูง	เลขที่	/๒๕๕๙
ประมาณราคาตามแบบ ปร.4	จำนวน	แผ่น	เมื่อ สิงหาคม ๒๕๕๙

ลำดับที่	รายการ	ค่าวัสดุและค่าแรงงาน รวมเป็นเงิน (บาท)	FACTOR F	ค่าก่อสร้างทั้งหมด รวมเป็นเงิน (บาท)	หมายเหตุ
๑	ประเภทงานอาคาร	1,027,254.00	1.2708	1,305,434.38	
๒	ป้ายโครงการ	3,000.00	1.0000	3,000.00	
	เงื่อนไซ			-	
	- เงินล่วงหน้าจ่าย 0 %			-	
	- ดอกเบี้ยเงินกู้ 6%			-	
	- ภาษีมูลค่าเพิ่ม (VAT) 7 %			-	
สรุป	รวมราคาค่าดำเนินการทั้งสิ้น			1,308,434.38	ปรับลดราคา
	คิดเป็นราคาค่าก่อสร้าง			1,308,430.00	4.380
	ตัวอักษร	หนึ่งล้านสามแสนแปดพันสี่ร้อยสามสิบบาทถ้วน			

เฉลี่ยราคาประมาณ

- บาท/ตร.ม.

คณะกรรมการกำหนดราคากลาง

(.....) ประมาณการ
(นายพิทัย ดลรัมย์)

คณะกรรมการกำหนดราคากลางได้ตรวจสอบแล้ว
เห็นชอบให้ประมาณราคานี้เป็นราคากลาง

นายช่างโยธา ทต.โนนสูง
(.....) ตรวจสอบ
(นายวานิช ตาบุตรดา)

ลงชื่อ.....ประธานกรรมการ
(นายวานิช ตาบุตรดา)

ผู้อำนวยการกองช่าง ทต.โนนสูง
(.....) ตรวจสอบ
(นางสาวประครอง สาระขัง)

ผู้อำนวยการกองช่าง ทต.โนนสูง
ลงชื่อ.....กรรมการ
(นายวีระชัย พลสะอาด)

ปลัด ทต.โนนสูง
(.....) อนุมัติ
(นายคณิต โยมศรีเคน)

หัวหน้าสำนักปลัด ทต.โนนสูง
ลงชื่อ.....กรรมการ
(นายชินพรรดิ ภูลายยาว)

นายกเทศมนตรีตำบลโนนสูง

นิติกร ทต.โนนสูง

บัญชีรายละเอียดปริมาณงาน

รายการประมาณราคา		โครงการก่อสร้างหลังคาคลุมลานเอนกประสงค์ ภายในสำนักงานเทศบาลตำบลโนนสูง					
โครงการ		โครงการก่อสร้างหลังคาคลุมลานเอนกประสงค์ ภายในสำนักงานเทศบาลตำบลโนนสูง					
สถานที่ดำเนินการ		ลานเอนกประสงค์ ภายในสำนักงานเทศบาลตำบลโนนสูง					
รายละเอียดโครงการ		1.อาคารขนาดกว้าง 15.00 เมตร ยาว 28.00 เมตร สูง 9.94 เมตร					
ประมาณการเมื่อวันที่		สิงหาคม 2559		ตามแบบ ทด.โนนสูง เลขที่ /2559			
ลำดับที่	รายการ	จำนวน หน่วย	ค่าวัสดุ		ค่าแรงงาน		รวมเงิน (บาท)
			ต่อหน่วย	รวม	ต่อหน่วย	รวม	
1	หมวดงานโครงสร้าง						
	1.1 งานปรับพื้นที่ - วางผัง	576 ตร.ม.	10	5,760	5	2,880	8,640
	1.2 งานดินซุด	31 ลบ.ม.			99	3,069	3,069
	1.3 งานดินถม	ลบ.ม.					
	1.4 งานทรายถมรองพื้น	45 ลบ.ม.	467	21,015	99	4,455	25,470
	1.5 ทรายหยาบ	21 ลบ.ม.	467	9,807	99	2,079	11,886
	1.6 คอนกรีตหยาบรองพื้น	1 ลบ.ม.	1,850	1,850	350	350	2,200
	1.7 คอนกรีต f'c = 240 ksc.	93 ลบ.ม.	1,944	180,792	350	32,550	213,342
	1.8 แผ่นพื้นสำเร็จรูปห้องเรียบ	ตร.ม.	270	0	50	0	0
	1.9 ไม้แบบเวียน 3 ครั้ง	102 ตร.ม.	250	25,500	150	15,300	40,800
	1.10 ไม้ค้ำยัน	ตร.ม.	200	0	40	0	0
	เหล็กเสริม						
	- RB6mm. SR24	180 เส้น	45	8,100	11	1,980	10,080
	- DB12mm. SD30	138 เส้น	179	24,702	36	4,968	29,670
	- DB16mm. SD30	178 เส้น	299	53,222	60	10,680	63,902
	1.11 ตระแกรงเหล็กวายนเหล็ก ขนาด 0.20x0.20 ม.	420 ตร.ม.	25	10,500	5	2,100	12,600
	1.12 ลวดผูกเหล็กเบอร์ 18	20 กก.	35	700	0	0	700
	รวม 1			341,948		80,411	422,359
2	งานโครงหลังคาเหล็ก						
	2.1 สะพานเหล็กโครงถัก T2	14 ชุด	2,200	30,800	400	5,600	36,400
	2.2 สะพานเหล็กโค้งโครงถัก T1	8 ชุด	15,000	120,000	2,500	20,000	140,000
	2.3 สะพานเหล็กบนโครงถัก T3	7 ชุด	2,300	16,100	500	3,500	19,600
	2.4 สะพานเหล็กบนโครงถัก T4	14 ชุด	1,400	19,600	500	7,000	26,600
	2.5 สะพานเหล็กบนโครงถัก T5	18 ชุด	250	4,500	100	1,800	6,300
	2.6 แปเหล็ก C 100x50x20x2.3 มม.	120 ท่อน	487	58,440	60	7,200	65,640
	2.7 แผ่นเพสบนขนาด 0.30x0.30x0.15 มม.	19 แผ่น	185	3,515	100	1,900	5,415
	2.8 เหล็กเส้นกลม RB 15 มม.	14 เส้น	280	3,920	55	770	4,690
	2.9 วัสดุสิ้นเปลือง/ลวดเชื่อม/อื่นๆ	1 หน่วย	3,000	3,000	500	500	3,500
	2.10 พาสิกันสนิมสีขาว	624 ตร.ม.	40	24,960	25	15,600	40,560
	2.11 ค่าแรงยกติดตั้ง	1 หลัง	0	0	10,000	10,000	10,000
	รวม 2			284,835		73,870	358,705

บัญชีรายละเอียดปริมาณงาน

รายการประมาณราคา โครงการก่อสร้างอาคารศูนย์สถานเอนกประสงค์ ภายในสำนักงานเทศบาลตำบลโนนสูง
 โครงการ 2 โครงการก่อสร้างอาคารศูนย์สถานเอนกประสงค์ ภายในสำนักงานเทศบาลตำบลโนนสูง
 สถานที่ดำเนินการ สถานเอนกประสงค์ ภายในสำนักงานเทศบาลตำบลโนนสูง
 รายละเอียดโครงการ 1.อาคารขนาดกว้าง 15.00 เมตร ยาว 28.00 เมตร สูง 9.94 เมตร

ประมาณการเมื่อวันที่ สิงหาคม 2559 ตามแบบ ทด.โนนสูง เลขที่ /2559

ลำดับที่	รายการ	จำนวน หน่วย	ค่าวัสดุ		ค่าแรงงาน		รวมเงิน (บาท)
			ต่อหน่วย	รวม	ต่อหน่วย	รวม	
3	งานหลังคามุงเมทัลชีดสีเขียวหนา 0.35 มม./ บดนวนกันความร้อน						
	3.1 หลังคามุงเมทัลชีดสีเขียว/บดนวนกันความร้อน	636 ตร.ม.	175	111,300	40	25,440	136,740
	3.2 ครอบข้างมุงเมทัลชีดสีเขียว	45 ม.	120	5,400	40	1,800	7,200
	3.3 วัสดุมุง	15 ฝูง	350	5,250	150	2,250	7,500
	รวม 3			121,950		29,490	151,440
4	งานไฟฟ้าพร้อมอุปกรณ์ครบชุด						
	4.1 โคมไฟฟลูออเรสเซนต์ชนิดก้างปลา 2x36W	21 ชุด	1,800	37,800	200	4,200	42,000
	4.2 สวิตช์ชนิดฝังในผนัง	21 ชุด	120	2,520	100	2,100	4,620
	4.3 ปลั๊กชนิดฝังบล็อคลอย	9 ชุด	150	1,350	120	1,080	2,430
	4.4 ดวงโคมไฟฉุกเฉิน	1 ชุด	4,500	4,500	300	300	4,800
	4.5 แผงควบคุมไฟฟ้า	1 ชุด	3,200	3,200	300	300	3,500
	4.6 สายไฟ 2x2.5	5 ม้วน	1,950	9,750	350	1,750	11,500
	4.7 สายไฟ 2x1.5	3 ม้วน	1,350	4,050	350	1,050	5,100
	4.8 ค่าอุปกรณ์ไฟฟ้าอื่นๆ	เหมารวม	1	10,000	1	3,000	13,000
	รวม 4			73,170		13,780	86,950
5	ทาสีน้ำพลาสติก						
	5.1 ทาสีน้ำพลาสติกชนิดกึ่งเงา	130 ตร.ม.	40	5,200	20	2,600	7,800
	รวม 5			5,200		2,600	7,800
	รวมงาน 1-5						

บัญชีรายละเอียดปริมาณงาน

รายการประมาณราคา	โครงการก่อสร้างหลังคาคลุมลานเอนกประสงค์ ภายในสำนักงานเทศบาลตำบลโนนสูง						
โครงการ	โครงการก่อสร้างหลังคาคลุมลานเอนกประสงค์ ภายในสำนักงานเทศบาลตำบลโนนสูง						
สถานที่ดำเนินการ	ลานเอนกประสงค์ ภายในสำนักงานเทศบาลตำบลโนนสูง						
รายละเอียดโครงการ	1.อาคารขนาดกว้าง 15.00 เมตร ยาว 28.00 เมตร สูง 9.94 เมตร						
ประมาณการเมื่อวันที่	สิงหาคม 2559		ตามแบบ		ทต.โนนสูง เลขที่ /2559		
ลำดับที่	รายการ	จำนวน หน่วย	ค่าวัสดุ		ค่าแรงงาน		รวมเงิน (บาท)
			ต่อหน่วย	รวม	ต่อหน่วย	รวม	
1	งานโครงสร้าง			341,948		80,411	422,359
2	งานโครงหลังคา			284,835		73,870	358,705
3	งานหลังคา			121,950		29,490	151,440
4	งานไฟฟ้า			73,170		13,780	86,950
5	งานทาสีน้ำพลาสติก			5,200		2,600	7,800
	รวม 1-5			827,103		200,151	1,027,254

รายการประกอบแบบทั่วไป

มาตรฐานงานคอนกรีต และคอนกรีตเสริมเหล็ก

ขอชี้แจง มาตรฐานมีคุณภาพงานโครงสร้างจะดีก็ต่อจาก สิ่งก่อสร้าง ดังต่อไปนี้ อาคารทั่วไป สะพานที่ข้ามน้ำ และเขื่อน เป็นต้น นอกจากรายการประกอบแบบเฉพาะงาน จะระบุเป็นอย่างอื่น

1. ข้อกำหนดสำหรับวัสดุก่อสร้าง และการทดสอบ (SPECIFICATIONS AND TESTS FOR MATERIALS)

1.1 ปูนซีเมนต์

1.1.1 ปูนซีเมนต์ที่ใช้ในการก่อสร้างโครงสร้างทั้งหมด ไม้ใช้ปูนซีเมนต์ปอร์ตแลนด์ ตามมาตรฐาน มติคก.ก.ที่อุตสาหกรรม มอก. 15 : มาตรฐานปูนซีเมนต์ปอร์ตแลนด์ ซึ่งแบ่งเป็นประเภทต่างๆ ดังนี้

- 1.1.1.1 ประเภทที่ 1 เป็นปูนซีเมนต์ปอร์ตแลนด์ธรรมดา สำหรับใช้ในการก่อสร้างทั่วไป
- 1.1.1.2 ประเภทที่ 2 เป็นปูนซีเมนต์ปอร์ตแลนด์ที่มีความร้อนเพียงปานกลาง และมีความต้านทานต่อซัลเฟตปานกลาง
- 1.1.1.3 ประเภทที่ 3 เป็นปูนซีเมนต์ปอร์ตแลนด์ ประเภทพิเศษสูงเร็ว (HIGH EARLY STRENGTH PORTLAND CEMENT) สำหรับใช้ในการคอนกรีตที่ต้องการให้รับน้ำหนักได้เร็ว
- 1.1.1.4 ประเภทที่ 4 เป็นปูนซีเมนต์ปอร์ตแลนด์ ประเภทไร้ความร้อนต่ำ
- 1.1.1.5 ประเภทที่ 5 เป็นปูนซีเมนต์ปอร์ตแลนด์ ประเภททนซัลเฟตได้สูง

1.2 ทราย

1.2.1 ต้องเป็นทรายน้ำจืดหรือทรายบก ที่มีเม็ดขนาด มม. แยก สะอาดปราศจากวัสดุอื่น เช่น เปลือกหอย ดิน เถ้าถ่าน และสารอินทรีย์ต่างๆ เจือปน

1.3 หินหรือกรวด

1.3.1 หินหรือกรวดที่ใช้ต้องแข็งแรง เปื้อน ไม้ และสะอาดปราศจากวัสดุอื่นเจือปน

1.4 น้ำ

- 1.4.1 น้ำที่ใช้ผสมคอนกรีตไม้ใช้ประปา
- 1.4.2 ในกรณีที่มีน้ำประปาไม่ได้ ต้องเป็นน้ำจืดที่ปราศจากสารที่เป็นอันตรายต่อคอนกรีต และเหล็กเสริม

1.5 คอนกรีต

1.5.1 ค่าแรงของคอนกรีตจากการทดสอบต้องไม่น้อยกว่า 240 KSC.

1.6 งานเหล็กเสริมคอนกรีต

1.6.1 ไม้เป็นไปตาม มอก. 103 : มาตรฐานเหล็กเส้นเสริมคอนกรีต

2. ข้อกำหนดในการก่อสร้าง (CONSTRUCTION REQUIREMENTS)

2.1 ปูนซีเมนต์

- 2.1.1 ปูนซีเมนต์ที่ใช้ในงานก่อสร้างทั้งหมด ควรมีแบบหรือรายการประกอบแบบเฉพาะงานไม่ได้ กำหนดค่าเป็นปูนซีเมนต์ประเภทใด ให้ถือว่าเป็นปูนซีเมนต์ปอร์ตแลนด์ประเภทที่ 1 ตามข้อ 1.1
- 2.1.2 ถ้าใช้ปูนซีเมนต์ประเภทพิเศษสูงเร็วในการก่อสร้างของโครงสร้าง ไม้ใช้ปูนซีเมนต์ปอร์ตแลนด์ ประเภทที่ 3 ตามข้อ 1.1
- 2.1.3 ต้องเป็นปูนซีเมนต์ที่บรรจุถุงเรียบร้อย หรือเป็นปูนซีเมนต์ที่เก็บในภาชนะบรรจุของบริษัทยูนิคัล
- 2.1.4 ปูนซีเมนต์บรรจุถุง ต้องเก็บไว้บนพื้นที่ยกสูง 30 เซนติเมตร ในโรงที่มีหลังคาคลุม และมีฝาปิดมิดชิด
- 2.1.5 ในโครงการขึ้นตึกถาวร เช่น เสา คาน พื้น เป็นต้น ห้ามใช้ปูนซีเมนต์ค้างประเภทผสมคอนกรีตป่นกัน

2.2 มวลผสม

ทรายเป็นหรือกรวด ต้องกองในลักษณะแยกขนาด และป้องกันมิให้มีปะปนกัน

2.3 การผสมคอนกรีต

การผสมคอนกรีตในสถานที่ก่อสร้าง ไม้ผสมด้วยเครื่องผสม และการผสมแต่ละครั้งให้น้ำหนัก ๓๑ ๑ หรือ ๒ ๑

2.4 การฉาบเชิงคอนกรีต

คอนกรีตที่ผสมแล้วต้องรีบนำไปเทลงในแบบ โดยเร็วก่อนที่คอนกรีตจะแข็งตัว (ไม่ควรมีเกิน 30 นาที) และต้องฉาบเชิงวันให้เรียบร้อยเสร็จสิ้นทันที

2.5 การบ่มคอนกรีต

เมื่อเทคอนกรีตเสร็จแล้ว ในระหว่างที่คอนกรีตยังไม่แข็งตัวต้องปกคลุมไม่ให้ถูกแสงแดด และกระแสลมร้อน ต้องป้องกันไม่ให้คอนกรีตได้รับความเสียหาย และเมื่อพ้นระยะเวลา 24 ชั่วโมง หรือเมื่อคอนกรีตแข็งตัวแล้ว ต้องทำการบ่มให้คอนกรีตชุ่มน้ำอยู่ตลอดเวลาอย่างต่อเนื่องไม่น้อยกว่า 7 วัน ด้วยการโรยกระสอบชุบน้ำ หรือหาคัดคลุม ฯลฯ

2.6 ระยะบ่มของคอนกรีต

ถ้ามีได้แสดงไว้ในแบบรายละเอียดแล้ว ไม้ใช้ส่วนบ่มคอนกรีตจากผิวไม้แบบถึงผิวออกเหล็กเสริมดังต่อไปนี้ ยกเว้นโครงการที่มีชนิดดินเหนียว หรือน้ำหนัก

พื้น	2.5	เซนติเมตร
เสา และคาน	2.5	เซนติเมตร
เสาเข็ม	4.0	เซนติเมตร
ฐานราก	5.0	เซนติเมตร

2.7 แบบหล่อ

2.7.1 แบบหล่อต้องฉาบผิวที่แข็งแรง ไม้ใช้ไม้ค้ำยัน อาทิ เหล็ก ไม้ ฯลฯ

2.7.2 แบบหล่อจะต้องถอดออกไม่ได้จนกว่าจะได้กำหนดเวลา การถอดแบบต้องไม่ให้เกิดรอยร้าวรับความเค้น และให้ถือกำหนดเวลาการถอดแบบ ดังต่อไปนี้

แบบข้างคาน กำแพง ฐานราก	2	วัน
แบบข้างเสา	3	วัน
แบบค้ำของรับ พื้น คาน	14	วัน
และเมื่อถอดแล้วให้ทำความสะอาดต่างๆ ที่เหมาะสมไว้อีก	14	วัน

ทั้งนี้ ไม่ยกเว้นในกรณีที่ใช้ปูนซีเมนต์ปอร์ตแลนด์ชนิดแข็งตัวเร็ว ซึ่งให้ถือกำหนดแบบได้

ทั้งหมดเมื่อคอนกรีตมีอายุครบ 7 วัน

2.7.3 ห้ามมิให้ขึ้นไปทำการก่อสร้างที่บนคอนกรีตในช่วงที่ระยะเวลา 24 ชั่วโมง หลังจากเทคอนกรีตครั้งสุดท้าย

แบบหล่อส่วนนั้น

2.7.4 แบบหล่อที่ถอดออกแล้ว ก่อนที่จะนำมาใช้ในขณะที่ยังมีความชื้นและคงค้างน้ำไว้รอบรอยเสียดกัน

จึงปะปาไปใช้งานอีกได้

2.7 งานไฟฟ้า

ไม้ยึดถือแบบมาตรฐานการไฟฟ้าส่วนภูมิภาค

2.8 งานประปา

ไม้ยึดถือแบบมาตรฐานการประปาส่วนภูมิภาค

หรือ PVC ไร้รอย ร่องน้ำไหล หรือการอื่น

2.9 งานสี

งานไม้วิธีทาไม้

ภายในใช้สีน้ำพลาสติกทาภายนอก

ภายในใช้สีน้ำพลาสติกทาภายใน

สีระบุภายหลัง

หมายเหตุ

- รายการวัสดุอุปกรณ์ ที่ระบุไว้ในแบบ กำหนดไม่ได้ในท้องตลาดให้ใช้ราคา 4 เดือน

- หากมีการเปลี่ยนแปลงวัสดุในแบบให้ผู้ใช้ร่างตัดสินใจ



โครงการก่อสร้างของ ท.โอบุช
ประจำปีงบประมาณ 2559

โครงการ
ก่อสร้างหลังคาคลุมลานจอดรถ ค.ศ.อ.
ภายในสำนักงานเทศบาลตำบลโอบุช

เขียนแบบ
นายพิชิต อดิศักดิ์
นายช่างโยธา

ตรวจออกแบบ
นายวานิช คาบุคคา
ผู้อำนวยการกองช่าง ท.โอบุช

ตรวจสอบ
นายสาธิต ประสงค์ สารพันธ์
ปลัด ท.โอบุช

อนุมัติ
นายสมคิด โสมศรีโคก
นายกเทศมนตรีตำบลโอบุช

รายการประกอบแบบ

แบบเลขที่ 12559

สภาวิศวกร
CONSTRUCTION 2558
(ในนามสหวิชาชีพ)
 (ลงชื่อ)..... (ลงชื่อ).....
 (ลงชื่อ)..... (ลงชื่อ).....
 (ลงชื่อ)..... (ลงชื่อ).....

สัญลักษณ์แบบ

รายการวัสดุก่อสร้างประกอบแบบ

สัญลักษณ์	รายการพื้น
□	พื้น คส. ปูด้วยกระเบื้องเซรามิก 10x10" ชั้น
□	พื้น คส. ฉาบเรียบ
□	พื้น คส. ฉาบเรียบรอง

สัญลักษณ์มาตรฐาน	
สัญลักษณ์เสา	Ⓐ
สัญลักษณ์ประตู	ⓐ ⓑ ประตูแบบประตู วัสดุเหล็กประตู
สัญลักษณ์หน้าต่าง	ⓐ ⓑ ประตูแบบหน้าต่าง วัสดุอลูมิเนียม
สัญลักษณ์วัสดุผนังภายในและภายนอก	ⓐ ผนังแบบผนัง
สัญลักษณ์รูปค้ำอาคาร	ⓐ ฐานรูปสี่เหลี่ยมคางหมู
สัญลักษณ์รูปค้ำคาน	ⓐ ฐานรูปสี่เหลี่ยมคางหมู
สัญลักษณ์รูปค้ำคาน	ⓐ ฐานรูปสี่เหลี่ยมคางหมู
สัญลักษณ์แบบบรซ	ⓐ ฐานรูปสี่เหลี่ยมคางหมู
สัญลักษณ์แสดงระดับ	▽ แสดงระดับ ▽ แสดงระดับพื้น
สัญลักษณ์รูปค้ำคานนอก	ⓐ
สัญลักษณ์รูปค้ำคานใน	ⓐ
สัญลักษณ์แสดงทิศทาง	N
เส้นแสดงผนังก่ออิฐบล็อก ฉาบ 2 ชั้น	เส้นแสดงผนังก่ออิฐบล็อก ฉาบ 2 ชั้น
เส้นแสดงผนัง คส.	เส้นแสดงผนัง คส.
เส้นแสดงสิ่งก่อสร้างเหนือระดับพื้น	เส้นแสดงสิ่งก่อสร้างเหนือระดับพื้น
เส้นแสดงรูปอาคาร	เส้นแสดงรูปอาคาร
เส้นแสดงแนวเขตที่ดิน	เส้นแสดงแนวเขตที่ดิน
เส้นแสดงสิ่งก่อสร้างหรืออุปกรณ์ที่ไม่รวมในสัญญา	เส้นแสดงสิ่งก่อสร้างหรืออุปกรณ์ที่ไม่รวมในสัญญา
เส้นแสดงขอบเขตของการก่อสร้าง	เส้นแสดงขอบเขตของการก่อสร้าง
เส้นแสดงแนวค้ำ	เส้นแสดงแนวค้ำ
เส้นแสดงระยะ	เส้นแสดงระยะ
สัญลักษณ์ประตูบานเปิด	สัญลักษณ์ประตูบานเปิด
สัญลักษณ์ประตูบานเลื่อน	สัญลักษณ์ประตูบานเลื่อน

สัญลักษณ์มาตรฐาน

—	สัญลักษณ์หน้าต่างบานเปิด
—	สัญลักษณ์หน้าต่างบานเปิดบานขึ้น
—	สัญลักษณ์หน้าต่างบานเปิดบานลง
—	สัญลักษณ์หน้าต่างบานเปิดบานขึ้น/ลง
—	สัญลักษณ์หน้าต่างบานเปิดบานขึ้น/ลง
←	แสดงทิศทางการเดินรถ บังได้ ทางสวนเขียง
▨	ดิน
□	พราง , กวาล
▨	โลหะที่บ่งชี้เหล็ก (แบบบรซ)
▨	เหล็ก (แบบบรซ)
▨	ไม้ขีด (แบบบรซ)
▨	ไม้ที่บ่งชี้โลหะสังกะสี (แบบบรซ)
▨	ไม้ที่บ่งชี้โลหะสังกะสี (แบบบรซ)
▨	หินอ่อน (แบบบรซ)
▨	คอนกรีต (แบบรูปค้ำ, แบบบรซ)
▨	คอนกรีตบล็อก ฉาบฉิม (แบบรูปค้ำ, แบบบรซ)
▨	อิฐก่อฉาบปูน (แบบรูปค้ำ, แบบบรซ)
▨	ฉนวนที่มีลักษณะรูปร่าง (แบบบรซ)
▨	ฉนวนที่มีลักษณะรูปร่าง (แบบบรซ)
▨	กระจก (รูปค้ำ)
▨	กระจก (รูปค้ำ, แบบบรซ)
▨	กระจก (รูปค้ำ, แบบบรซ)
▨	สัญลักษณ์อื่น ๆ (แบบรูปค้ำ, แบบบรซ)

สัญลักษณ์	รายการผนัง
ⓐ	ผนังก่ออิฐบล็อกฉาบปูนเรียบ ทาสีเพดานฉีก
ⓐ	ผนังก่ออิฐบล็อกฉาบปูน 4 นิ้ว โครงไม้เนื้อแข็ง 2x2 ทาสีฉีกไม่มี
ⓐ	ผนังก่ออิฐบล็อกฉาบปูนฉาบเรียบหนา 0.35 ซม. โครงเหล็ก 2x2"
ⓐ	ผนังก่ออิฐบล็อกฉาบปูนฉาบเรียบหนา 0.15 ซม.

สัญลักษณ์	รายการฝ้า
□	
□	
□	



โครงการก่อสร้างของ พต.โนบุฮง
ประจำปีงบประมาณ 2559

โครงการ
ก่อสร้างหลังคาคลุมลานจอดรถ ค.ศ.อ.
ภายในสำนักงานเทศบาลตำบลโนบุฮง

เขียนแบบ
นายพิทักษ์ ทรัพย์ดี
นางจ่างโยธา

ตรวจสอบ
นายวราวิช สาบุดดา
ผู้อำนวยการก่อสร้าง พต.โนบุฮง

ตรวจสอบ
นายสาวิตรี ประจักษ์
ปลัด พต.โนบุฮง

อนุมัติ
นายคณิต โสมศรีเทม
นายกเทศมนตรีตำบลโนบุฮง

รายการประกอบแบบ

แบบเลขที่ 2559

PABBYA CONSULTING ENGINEERING & ARCHITECTURE

(นางสาว) ...
(นาง) ...
(นาง) ...
(นาง) ...

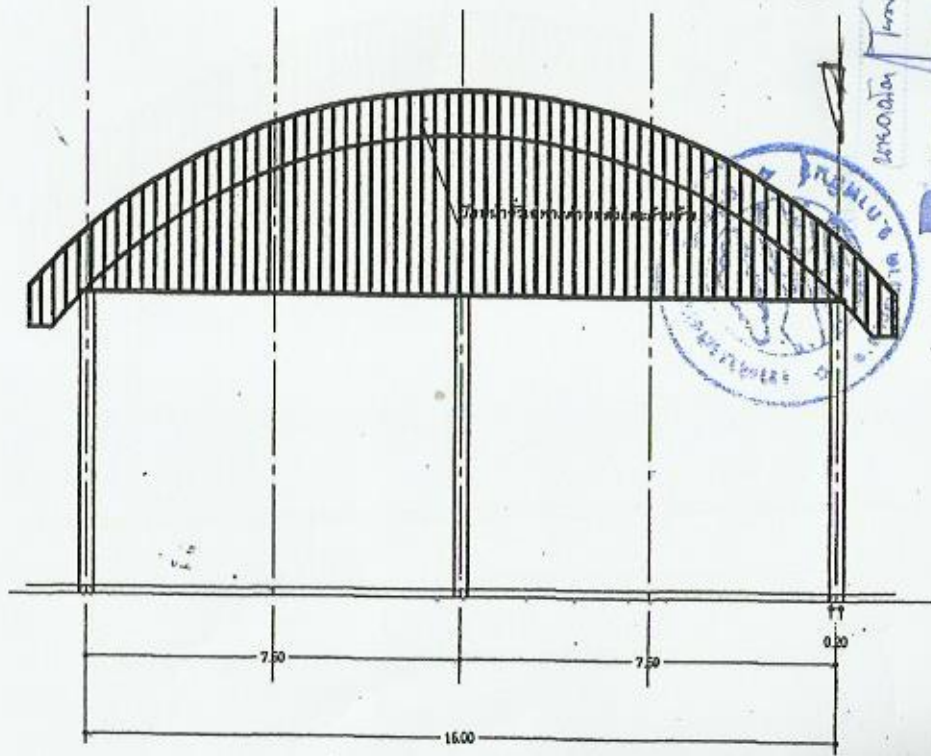

 ผนังรูปด้านหน้า
 SCALE 1:100



PARIVA CONSTRUCTION 2558
 (LIMITED PARTNERSHIP)

(ลงชื่อ) พยพณ
 (นางสาว) พยพณ
 (ลงชื่อ) พยพณ
 (นาย) พยพณ



โครงการก่อสร้างของ ทศ.โบมซู
 ประจำปีงบประมาณ 2559

โครงการ
 ก่อสร้างหลังคาคลุมลานเล่นรถแข่ง ค.ศ.ร.
 ภายในสำนักงานเทศบาลตำบลโบมซู

เขียนแบบ 
 นายพิทักษ์ คงรักษ์

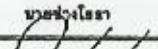
ตรวจสอบ 
 นายธานี สารพุก
 ผู้อำนวยการกองช่าง ทศ.โบมซู

ตรวจสอบ 
 นางสาวประคอง สารพวง
 ปลัด ทศ.โบมซู

อนุมัติ 
 นายณัฐ โหมศรีเดช
 นายกเทศมนตรีตำบลโบมซู

แปลรูปด้านหน้า 1 : 100

แบบเลขที่ /2559

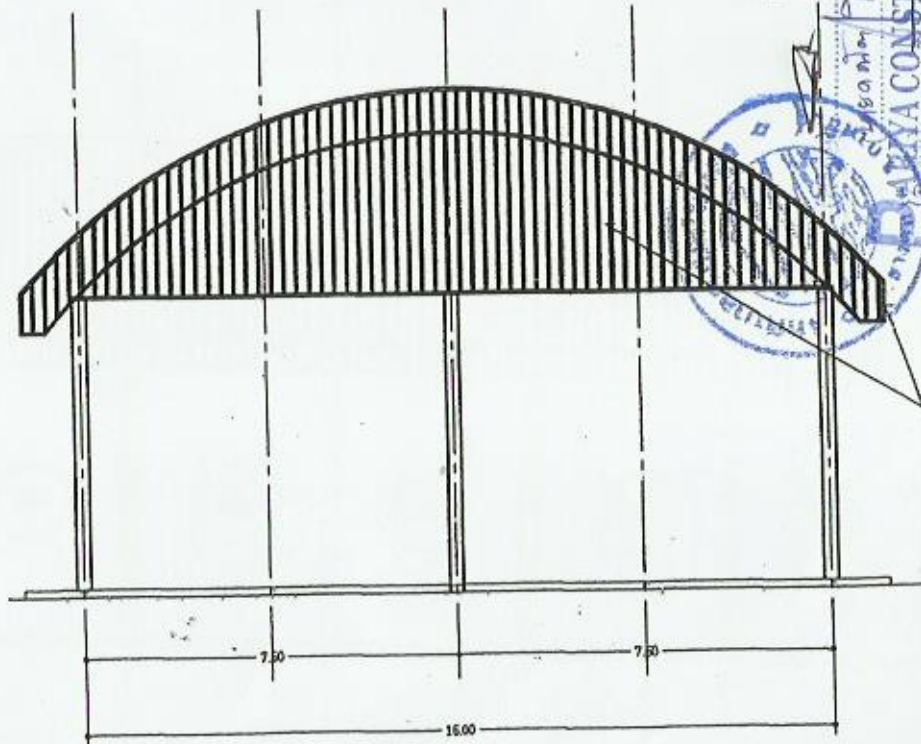

ปิดหน้าจั่วหลังคาด้วยหลังคาเหล็ก

ผู้จ้าง (เจ้าของบ้าน)
PAIYAYA CONSTRUCTION 2558
 LIMITED PARTNERSHIP
 (ลงชื่อ) พยาน
 (ลงชื่อ) พยาน
 (ลงชื่อ) พยาน

แบบแปลนหลังคา
 SCALE 1:100



โครงการก่อสร้างของ ทค.โนนบุรี
 ประจำปีงบประมาณ 2559

โครงการ
 ก่อสร้างหลังคาคลุมลานจอดรถระแนง ค.ศ.อ.
 ภายในสำนักงานเทศบาลตำบลโนนบุรี

เขียนแบบ
 นายพิทักษ์ ตรีศรี
 นายช่างโยธา

ตรวจสอบ
 นายวิชาญ คำมูลดา
 ผู้อำนวยการกองช่าง ทค.โนนบุรี

ตรวจสอบ
 นางสาวประไพจิตร สารอนันต์
 ปลัด ทค.โนนบุรี

อนุมัติ
 นายคณิต โยภศิริโยน
 นายกเทศมนตรีตำบลโนนบุรี

แปลนรูปด้านหลัง 1:100

แบบเลขที่ 2558 8

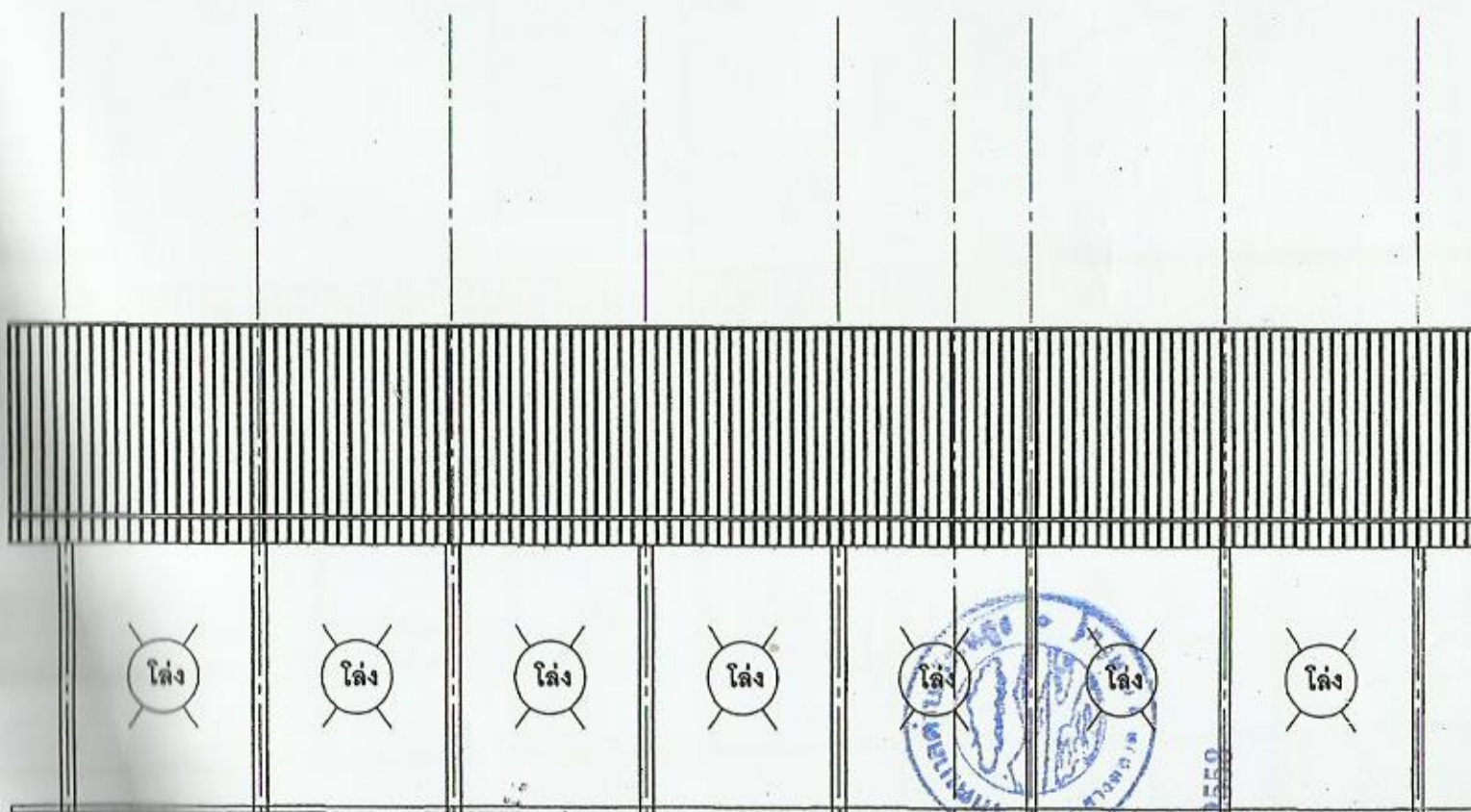

แปลรูปด้านข้าง
SCALE 1:100

(ลงชื่อ)  ผู้ว่าจ้าง
(ลงชื่อ)  (นาย พงษ์ ใจวงศ์ ๒๔)
PARIVA CONSTRUCTION
(ลงชื่อ)  พยกัน
(ลงชื่อ)  (นาง นิตยาพร ใจวงศ์)
(ลงชื่อ)  พยภาน
(ลงชื่อ)  (นาย พงษ์ ใจวงศ์)



โครงการก่อสร้างของ ทค.โนนสูง
ปะชาชีพประมาณ 2559

โครงการ
ก่อสร้างหลังคาคลุมลานเล่นบดกระดาน ค.ส.จ.
ภายในสำนักงานเทศบาลตำบลโนนสูง

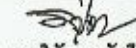
เขียนโดย 
นายพิทักษ์ คลังศรี
นายช่างโยธา

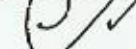
ตรวจสอบ 
นายอภิสิทธิ์ สาบุญคา
ผู้อำนวยการกองช่าง ทค.โนนสูง

ตรวจสอบ 
นางสาวประสิทธิ์พร สาระนัง
ปลัด ทค.โนนสูง

อนุมัติ 
นายสมิทธิ์ โสมศรีเคน
นายกเทศมนตรีตำบลโนนสูง

แปลรูปด้านข้าง 1 : 100

แบบเลขที่ 12559 ๒

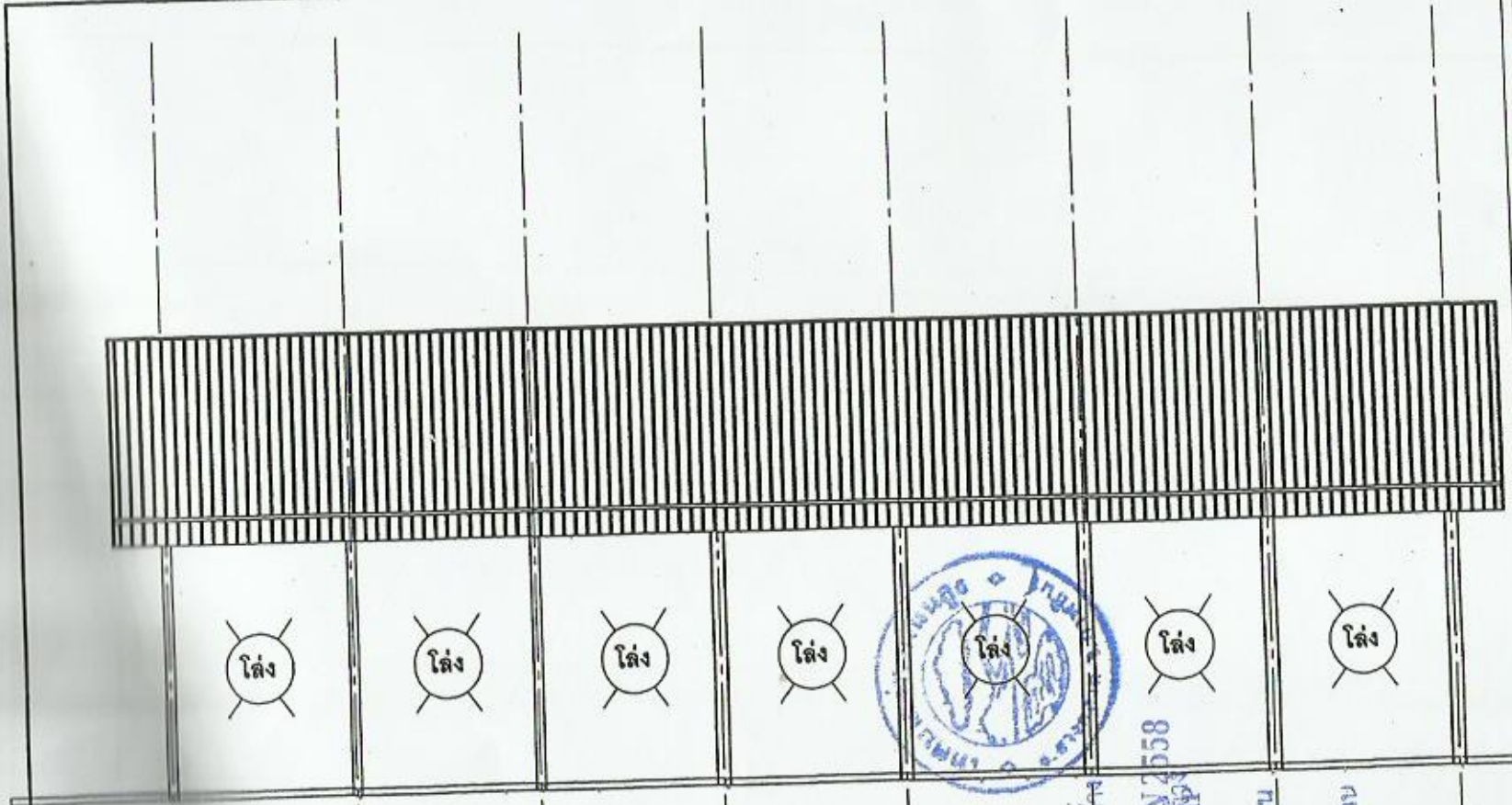

 มาตรฐานแปลนบ้าน
 SCALE 1:100

ผู้รับจ้าง
PARINIA CONSTRUCTION 2558
 (ชื่อบริษัท) LIMITED PARTNERSHIP
 (เลขทะเบียนการค้า) ๑๐๓๖๓๓๓
 (ลงชื่อ) พยาน
 (ลงชื่อ) พยาน
 (ลงชื่อ) พยาน



โครงการก่อสร้างของ ทค.โนนสูง
 ประจำปีงบประมาณ 2559

โครงการ
 ก่อสร้างหลังคาคลุมลานรถบรรทุก ค.ส.จ.
 ภายในสำนักงานเทศบาลตำบลโนนสูง

เขียนแบบ
 นายพิทักษ์ คลอสีห์
 นายช่างโยธา

ตรวจสอบ
 นายพนัส คำบุลลา
 ผู้อำนวยการกองช่าง ทค.โนนสูง

ตรวจสอบ
 นายสารประคอง สาระนัง
 ปลัด ทค.โนนสูง

อนุมัติ
 นายคณิต โยมนิโน
 นายกเทศมนตรีตำบลโนนสูง

แปลนรูปด้านข้าง 1:100

แบบเลขที่ 2559

๑
๐

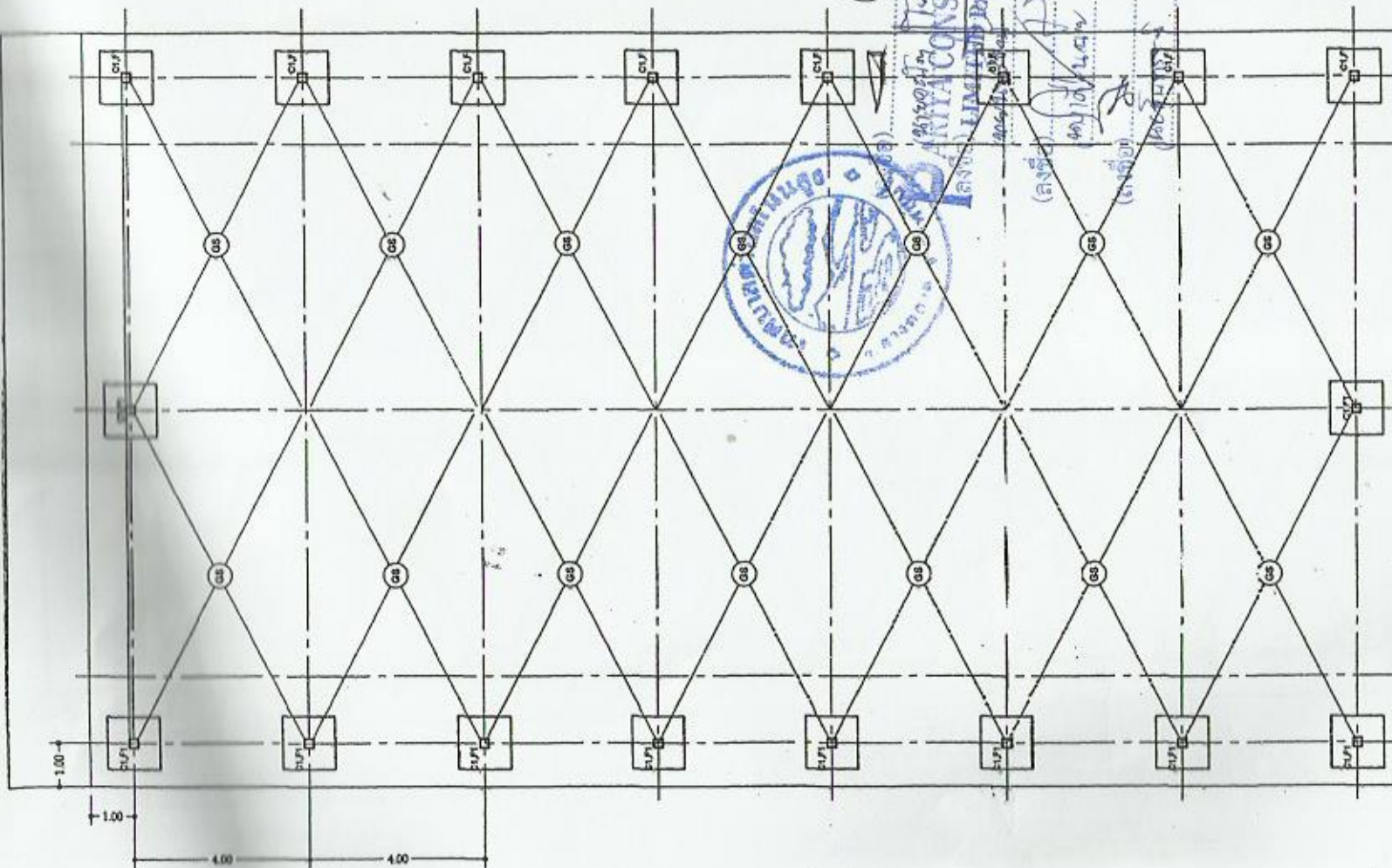

โครงการก่อสร้างของ ทค.โบมบู
ประจำปีงบประมาณ 2558

โครงการ
ก่อสร้างห้กาคอานเลนบ่ระสงค์ ค.ส.จ.
ภาสโนสำนัถงาน.ทคมาศึำบอโนบรู

เขียนแบบ
นายณัฒ ทรวัศมี
นางช่างโยธา

ตรวจสอบ
นายณัฒ ทรวัศมี
ผู้ชำนาญการกองช่าง ทค.โบมบู

ตรวจแบบ
นางสาวประภทง สารณัฒ
ปลัด ทค.โบมบู

อนุมัติ
นายณัฒ โสมศึโค
นายกเทศมคศึำบอโนบรู

แปลนฐานราก ลานคคคค 1 : 125

แปลนฐาน
SCALE

แบบเลขที่ 12558



โครงการก่อสร้างของ ทค. โบบรู
 ประจำปีงบประมาณ 2558

โครงการ
 ก่อสร้างหลังคาคลุมลานรถบรรทุก ค.ส.บ.
 ภายในสำนักงานเทศบาลตำบลโบบรู

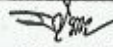
เขียนแบบ 
 นายพิพัฒน์ ตรีศักดิ์
 ราชช่างโยธา

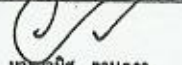
ตรวจสอบ 
 นายภานุ ชาญกล้า
 ผู้อำนวยการกองช่าง ทค. โบบรู

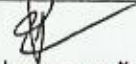
ตรวจเสนอ 
 นางสาวประติมากร สารมั่ง
 ปลัด ทค. โบบรู

อนุมัติ 
 นายคณิต โหมศรีโสน
 นายกเทศมนตรีตำบลโบบรู

แปลนคานาชั้นนอช 1 : 125

แบบเลขที่ 12559

๒๕๖

001-27325
 สำนักงานวิศวกรรม

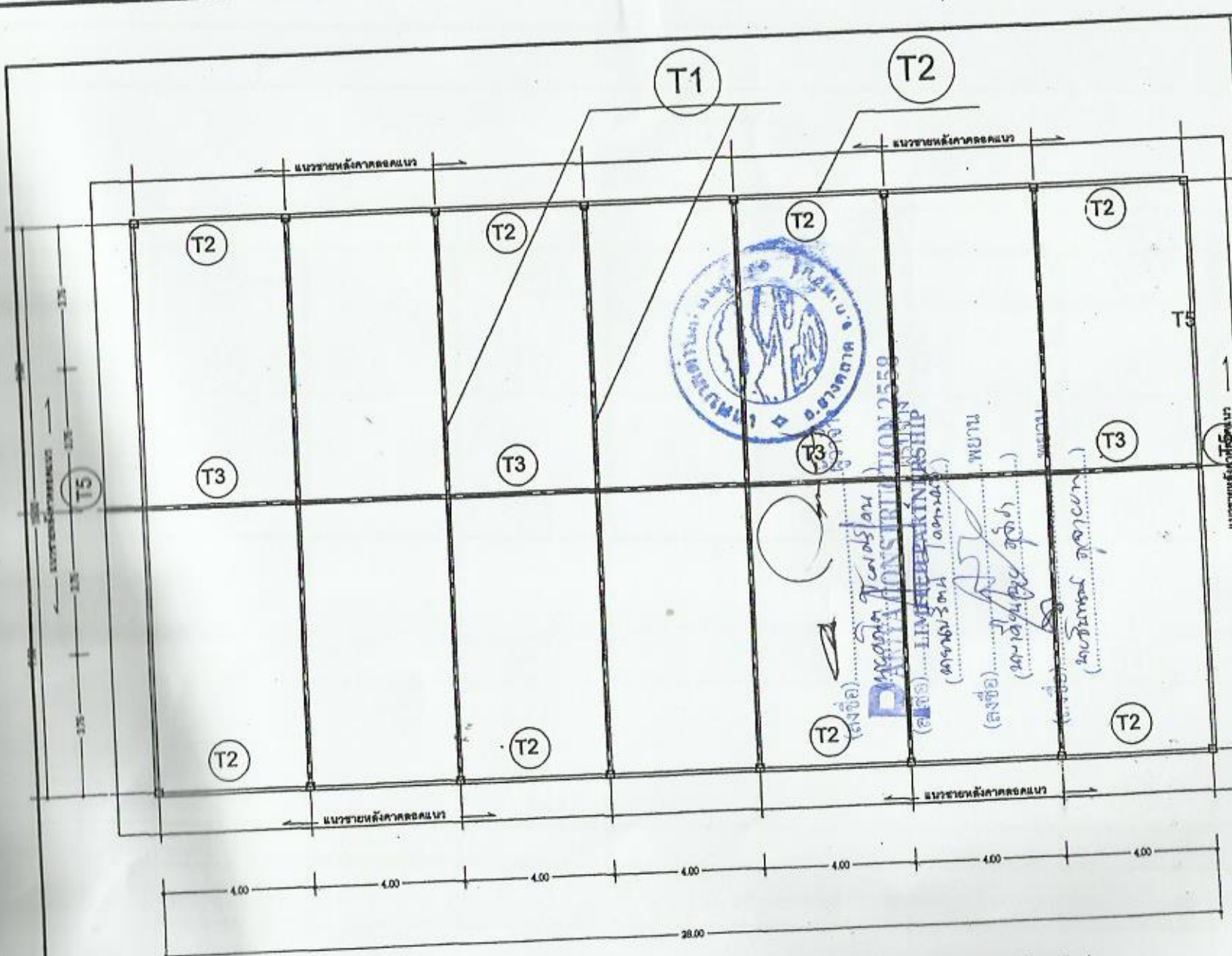

PANGKOL CONSTRUCTION 2559
 บริษัท ปังคอล์ คอนสตรัคชั่น จำกัด
 (จำกัด)
 (จำกัด)
 (จำกัด)
 (จำกัด)
 (จำกัด)



โครงการก่อสร้างระหว. โนนภู
ประจำปีงบประมาณ 2559

โครงการ
ก่อสร้างหลังคาคลุมสนามเทนนิส ค.ศ.อ.
ภายในสำนักานเทศบาลตำบลโนนภู

เขียนแบบ
นายคณิศ คุ้มชัย
นายสุภาวดี

ตรวจสอบ
นายคณิศ คุ้มชัย
ผู้อำนวยการกองช่าง ท.น.น.ภู

ตรวจแบบ
นายคณิศ คุ้มชัย
ปลัด ท.น.น.ภู

อนุมัติ
นายคณิศ คุ้มชัย
นายกเทศมนตรีตำบลโนนภู

แปลนลานรับโครงหลังคา 1 : 125

แบบเลขที่ 12558

แปลนลานรับโครงหลังคา
SCALE 1:100

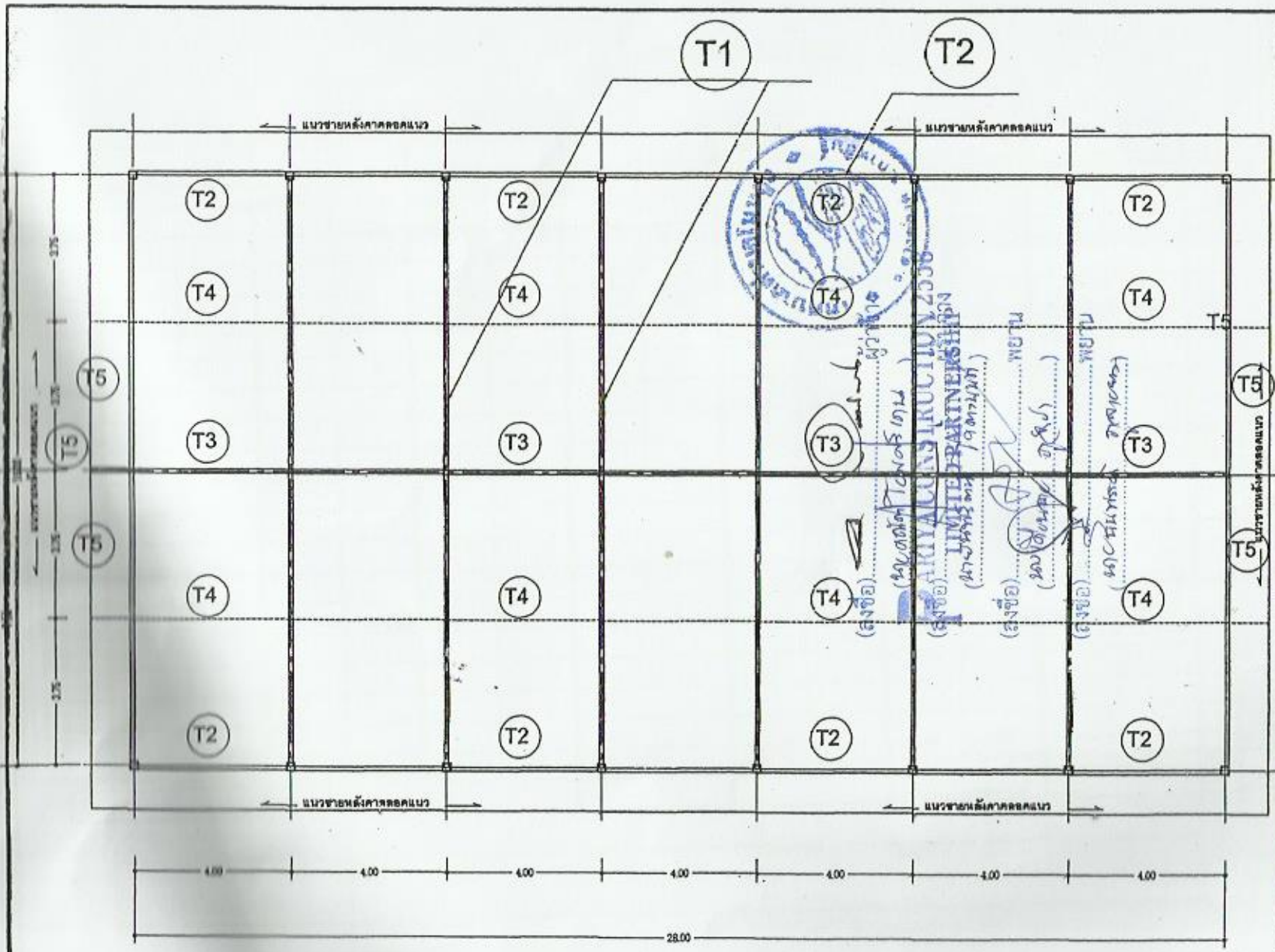

บริษัท อีเอส ดีเวลอปเม้นท์ จำกัด (มหาชน)
 บริษัท อีเอส ดีเวลอปเม้นท์ จำกัด (มหาชน)
 บริษัท อีเอส ดีเวลอปเม้นท์ จำกัด (มหาชน)
 บริษัท อีเอส ดีเวลอปเม้นท์ จำกัด (มหาชน)
 บริษัท อีเอส ดีเวลอปเม้นท์ จำกัด (มหาชน)



โครงการก่อสร้างของ ทศ.โนนสูง
ประจำปีงบประมาณ 2559

โครงการ
ก่อสร้างหลังคาคลุมลานรถบรรทุก ค.ศ.จ.
ภายในสำนักงานเทศบาลตำบลโนนสูง

เขียนแบบ
นายคิทัส ตรีวิทย์
นายช่างโยธา

ตรวจสอบ
นายธานี สาบุคคา
ผู้อำนวยการกองช่าง ทศ.โนนสูง

ตรวจสอบ
นางสาวประครอง สารสมัง
ปลัด ทศ.โนนสูง

อนุมัติ
นายคณิต โยมศิริโค
นายกเทศมนตรีตำบลโนนสูง

แปลนคานรับโครงหลังคา 1 : 125

แปลนคานรับโครงหลังคา
SCALE 1:100

แบบเลขที่ /2559

๑

หลังคาบุเมสทิลซีทีซีเขียวขึ้นรูปโค้ง

หนา 0.35 มม. (บุแผ่นฉนวนกันความร้อน)

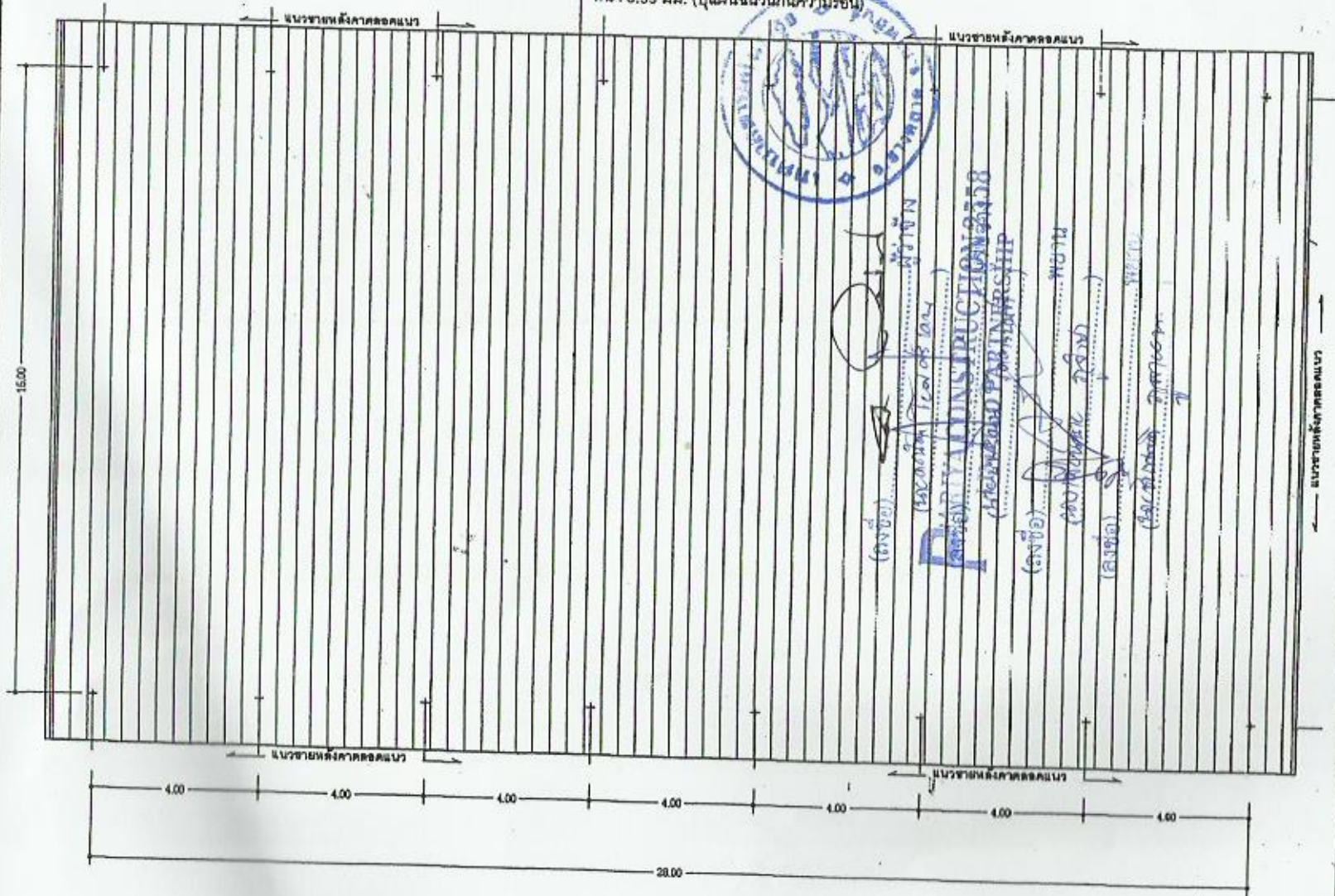

ผู้จัดทำ (ลงชื่อ) *[Signature]*
[Signature]
PARITAINSTRUCTION
[Signature]
(เรียนโดย) PARTNERSHIP
[Signature]
[Signature]
[Signature]



โครงการก่อสร้างของ ทค.โนนบุรี
 ประจำปีงบประมาณ 2559

โครงการ
 ก่อสร้างหลังคาคลุมลานนอกประสงค์ ค.ส.ค.
 ภายในสำนักงานเทศบาลตำบลโนนบุรี

เขียนแบบ *[Signature]*
 นายพิศ ตรีศรีณี
 นายช่างโยธา

ตรวจสอบ *[Signature]*
 นายวชิร สาบุคคา
 ผู้อำนวยการกองช่าง ทค.โนนบุรี

ตรวจสอบ *[Signature]*
 นางสาวประจักษ์ สารสมบัติ
 ปลัด ทค.โนนบุรี

อนุมัติ *[Signature]*
 นายคณิต ใจมณีเคน
 นายกเทศมนตรีตำบลโนนบุรี

แปลนหลังคา 1 : 125

แปลนหลังคา
SCALE 1:100

แบบเลขที่ /2559

๑๕๑

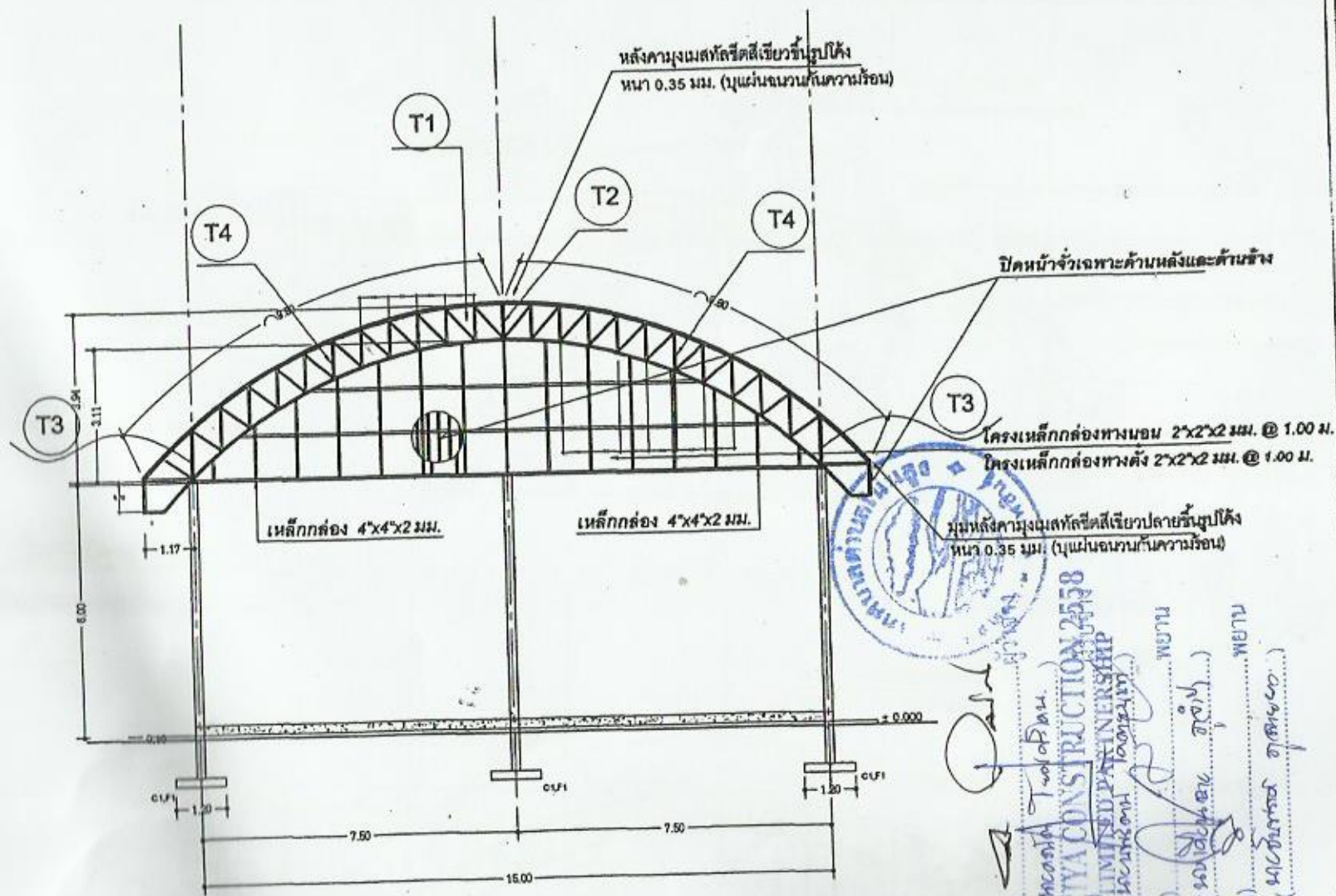

มุมหลังคาทรงเมสท์รีตตีเขียวรีรูปโค้ง
 หน้า 0.35 มม. (บุแผ่นฉนวนกันความร้อน)
 โครงเหล็กค้ำคองทางนอน 2x2x2 มม. @ 1.00 ม.
 โครงเหล็กค้ำคองทางตั้ง 2x2x2 มม. @ 1.00 ม.
 เหล็กค้ำคอง 4x4x2 มม.
 ปิดหน้าจั่วเฉพาะด้านหลังและด้านซ้าย

(ลงชื่อ) พยาน
 (ลงชื่อ) พยาน
 (ลงชื่อ) พยาน
 (ลงชื่อ) พยาน

1:100
 SCALE



โครงการก่อสร้างของ ทศ.โบมซู
 ประจำปีงบประมาณ 2559

โครงการ
 ก่อสร้างหลังคาคลุมสนามเบสบอลระยะที่ ๓.๓.๓.
 ภายในสำนักงานเทศบาลตำบลโบมซู

เขียนแบบ
 นายคิทัช ตรีภักดิ์
 นายชานโชธา

ตรวจสอบ
 นายอภิสิทธิ์ ลาภุคตา
 ผู้อำนวยการกองช่าง ทศ.โบมซู

ควบคุม
 นายคณิต โสภณศิลป์
 นายกเทศมนตรีตำบลโบมซู

1 : 100
 1

แบบร่างที่ 12559

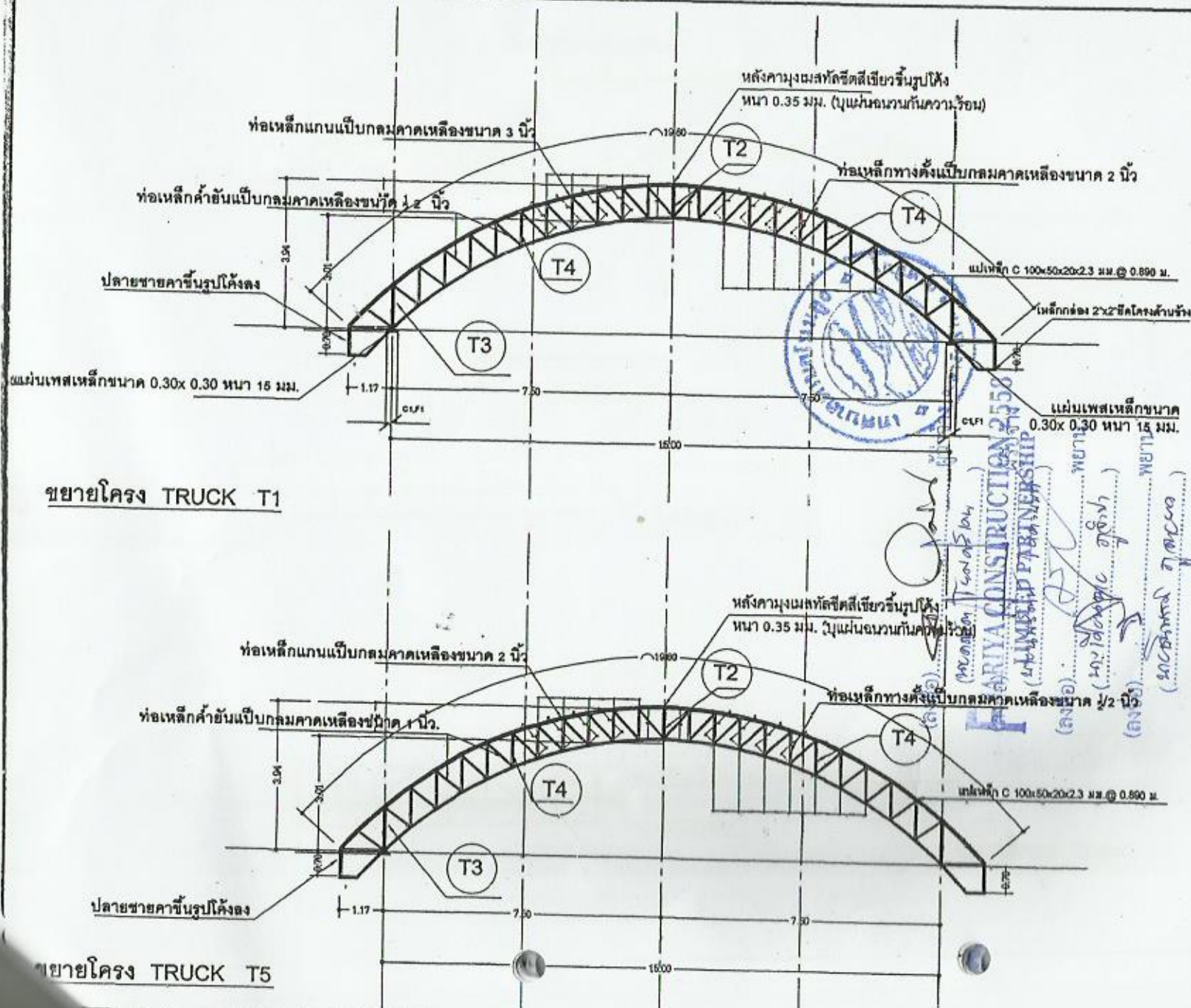

ขยายโครง TRUCK T1

ขยายโครง TRUCK T5



772.jpg

โครงการก่อสร้างของ ทศ.โบมสูง ประจำปีงบประมาณ 2559	
โครงการ ก่อสร้างหลังคาอุทยานเขตกบประงค์ ค.ส.จ. ภายในสำนักงานเทศบาลตำบลโบมสูง	
เขียนแบบ	นายสิทธิ์ ศรีวิเศษ นายช่างโยธา
ตรวจสอบ	นายวิชาญ ศานติศา ผู้อำนวยการกองช่าง ทศ.โบมสูง
ตรวจสอบ	นางสาวประครอง สารสิทธิ์ ปรีดี ทศ.โบมสูง
อนุมัติ	นายวิชาญ โสมศรีโสน นายกเทศมนตรีตำบลโบมสูง
ขยายโครงถัก T1	
๒	
แบบเลขที่ 2559	

FARIYA CONSTRUCTION 2558
 (MEMBERSHIP PARTNERSHIP)
 (นางสาว) (นาง) (นางสาว) (นาง)
 (นางสาว) (นาง) (นางสาว) (นาง)
 (นางสาว) (นาง) (นางสาว) (นาง)



ขยายโครง Truss T2

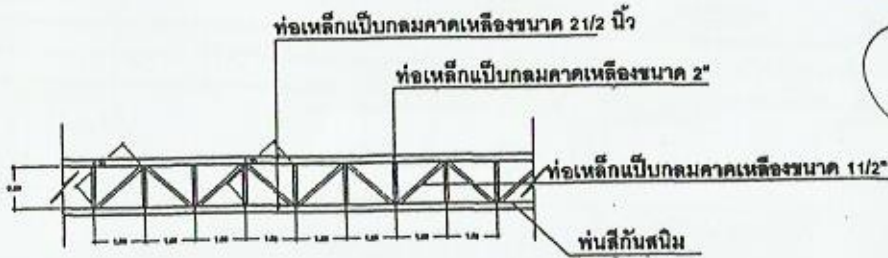

(ลงชื่อ) นายวิชาญ วัฒนศิริ (นายวิชาญ วัฒนศิริ)
 (ลงชื่อ) นายวิชาญ วัฒนศิริ (นายวิชาญ วัฒนศิริ)
 (ลงชื่อ) นายวิชาญ วัฒนศิริ (นายวิชาญ วัฒนศิริ)
 (ลงชื่อ) นายวิชาญ วัฒนศิริ (นายวิชาญ วัฒนศิริ)
 (ลงชื่อ) นายวิชาญ วัฒนศิริ (นายวิชาญ วัฒนศิริ)

ขยายโครง Truss T3



ขยายโครง Truss T4



โครงการก่อสร้างของ หจก. โบบสูง
ประจำปีงบประมาณ 2559

โครงการ
ก่อสร้างหลังคาคลุมลานเล่นบาสเกตบอล ส.ส.อ.
ภายในสำนักงานเทศบาลตำบลโบบสูง

เขียนแบบ
นายพิทักษ์ ศรศักดิ์
นายช่างโยธา

ตรวจสอบ
นายวิชาญ วัฒนศิริ
ผู้อำนวยการกองช่าง หจก. โบบสูง

ตรวจสอบ
นางสาวประไพพร สาระห์
ปลัด หจก. โบบสูง

อนุมัติ
นายคณิต ไชยศรีเคน
นายกเทศมนตรีตำบลโบบสูง

รายละเอียด T1, T2, T3, T4

แบบเลขที่ 2559

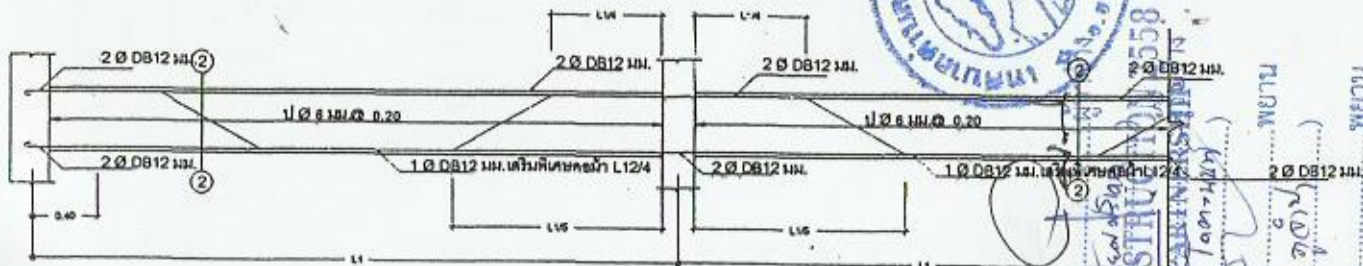
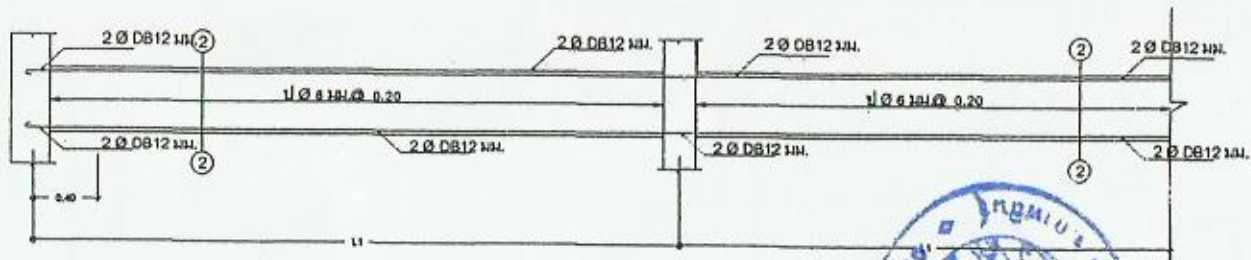

(ลงชื่อ) พยาน
 (ลงชื่อ) พยาน
 (ลงชื่อ) พยาน
 (ลงชื่อ) พยาน
 (ลงชื่อ) พยาน
 (ลงชื่อ) พยาน

DETAIL GB 1:20

การค้ำเหล็กและการต่อเส้นเหล็ก
 การงอขอบปลายเหล็ก
 การงอข้อโง้ใช้วิธีค้ำเข็น ดังรูป

ของข ๑๐ องศา ของข ๒๕ องศา
 D ไม่น้อยกว่า 4 d สำหรับเหล็กเส้นกลม
 D ไม่น้อยกว่า 5 d สำหรับเหล็กข้ออ้อยทุกขนาด และเหล็กเส้นกลมขนาดตั้งแต่ 15 มม.ขึ้นไป
 การงอเหล็กปลายคาน และเสา สำหรับเหล็กขนาด ๑๖ มม. หรือ ๑๘ มม.
 ให้ปฏิบัติตาม ดังรูป

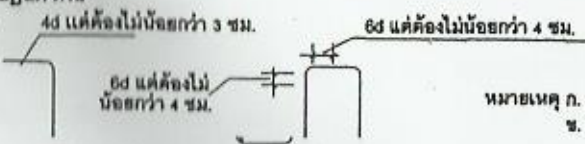

การค้ำเหล็กคอกม้า ถ้าไม่ระบุไว้ในแบบรายละเอียด ให้ปฏิบัติตามนี้
 ถ้ากำหนดให้มีเหล็กเสริมพิเศษ 1/4 ช่วงความยาวที่ยาวกว่า

หมายเหตุ ก. รูปแสดงเป็นการแสดงการเสริมด้วยเหล็กข้ออ้อยถ้าเป็นเหล็กเส้นมาตรฐานคานปลายเหล็กจะต้องงอตามข้อ
 ข. โภภณที่คานมีความลึกมากกว่า 1/10 ของความยาวช่วงคานบ่งต่างๆ ของเหล็กคอกม้าจะใช้ตามรูปข้างบนนี้ไม่ได้

D=4 ซม. สำหรับเหล็กแกนขนาดเส้นผ่านศูนย์กลางใหญ่กว่า 25 มม.
 D=3 ซม. สำหรับเหล็กแกนขนาดเส้นผ่านศูนย์กลาง 19 มม. ถึง 25 มม.
 D=2 ซม. สำหรับเหล็กแกนขนาดเส้นผ่านศูนย์กลาง 12 มม. ถึง 16 มม.



โครงการก่อสร้างของ ทค.โอบสูง
 ประจำปีงบประมาณ 2559

โครงการ
 ก่อสร้างหลังคาคลุมลานเบสบอลประสงค์ ค.ร.๓
 ภายในสำนักงานเทศบาลตำบลโอบสูง

เขียนแบบ
 นายพิพิธ คอวิสัย
 นายช่างโยธา

ตรวจสอบ
 นายวราวุธ คาบุคคา
 ผู้อำนวยการกองช่าง ทค.โอบสูง

ตรวจสอบ
 นางสาวประไพพร สารณัง
 ปลัด ทค.โอบสูง

อนุมัติ
 นายคณิต โสมศรีเทศ
 นายกเทศมนตรีตำบลโอบสูง

ขยายโครงการ 1:20

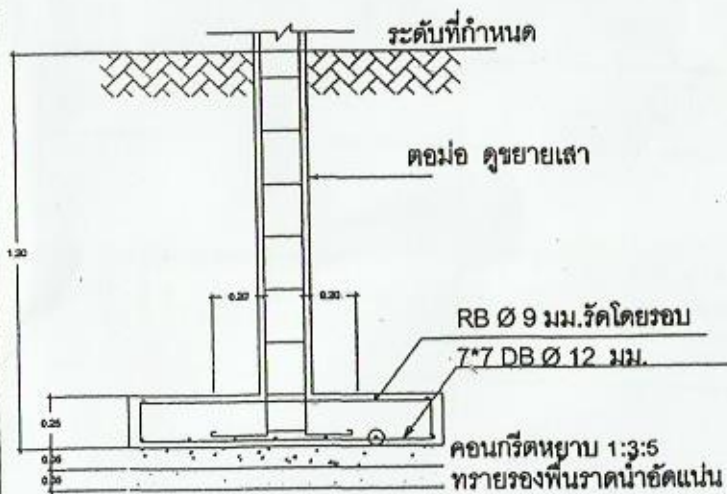

ขนาด 1.20X1.20

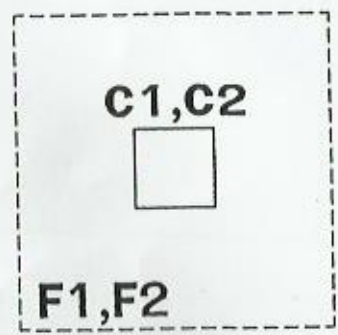

F1-F2
มาตราส่วน 1:20

NO	C1	C2
ตอม่อ	 3 DB 16 1 ฐ-Ø 8 มม.Ø 175 3 DB 16	 3 DB 16 1 ฐ-Ø 8 มม.Ø 175 3 DB 16
ชั้น 1	 3 DB 16 1 ฐ-Ø 8 มม.Ø 175 3 DB 16	 3 DB 16 1 ฐ-Ø 8 มม.Ø 175 3 DB 16

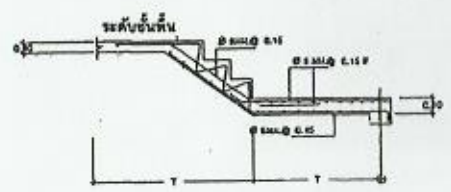
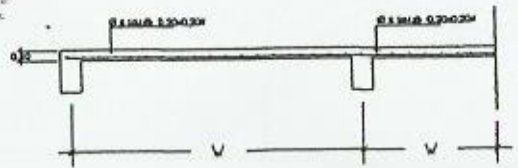

รายละเอียดการเสริมเหล็กพื้น (ค.ส.ค)
มาตราส่วน 1:125

Handwritten notes and signatures in Thai script, including a circular official stamp. The notes include names like 'นายพิชิต คลังคัม', 'นายช่างโยธา', 'นายวราวิษ งามบุคคา', 'นายคณิต โสมศรีเดนม', and 'นายคณิต โสมศรีเดนม'.



โครงการก่อสร้างของ ทค.โนนสูง
ประจำปีงบประมาณ 2559

โครงการ
ก่อสร้างหลังคาคลุมลานเล่นกระดาน ค.ส.ค.
ภายในสำนักงานเทศบาลตำบลโนนสูง

เขียนแบบ
นายพิชิต คลังคัม
นายช่างโยธา

ตรวจสอบ
นายวราวิษ งามบุคคา
ผู้อำนวยการก่อสร้าง ทค.โนนสูง

ตรวจสอบ
นางสาวประครอง สารพงษ์
ปลัด ทค.โนนสูง

อนุมัติ
นายคณิต โสมศรีเดนม
นายกเทศมนตรีตำบลโนนสูง

ราคาโครงการ 1:20

แบบเลขที่ /2559

GB	GB2	B2	B3
			
B3x	คานกลูโซ่	B4	B5
			

(ลงชื่อ)  ผู้จ้าง
 (หรือ)  (หรือ) 
 (ลงชื่อ)  พยาน
 (หรือ)  พยาน
 (ลงชื่อ)  พยาน
 (หรือ)  พยาน



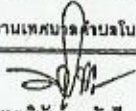

โครงการก่อสร้างของ ทด.โบบุช
ประจำปีงบประมาณ 2559

โครงการ
ก่อสร้างหลักคานฐานเดนมกระสงค์ ค.ต.อ.
ภายในสำนักงานเทศบาลตำบลโบบุช

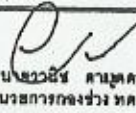
เขียนแบบ 
นายพิชัย คลธิณี
นางช่างโยธา

ตรวจสอบ 
นายฉวีชัย คานตลา
ผู้อำนวยการกองช่าง ทด.โบบุช

ตรวจสอบ 
นางสาวประหลาด สาละนัง
ปลัด ทด.โบบุช











อนุมัติ 
นายคณิต โสมศรีเพน
นายกเทศมนตรีตำบลโบบุช

ชวาระโครงการ 120

แบบเลขที่ 12559

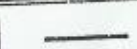
รายการประกอบแบบไฟฟ้า

อุปกรณ์	รายการ
---------	--------

	ตู้ควบคุมอัตโนมัติติดตั้งสูงจากพื้น 1.80 ม.
	สวิตช์ เปิด-ปิด 1 ทางสีงในผนังสูงจากพื้น 1.20 ม. สูง 0.20 ม.
	สวิตช์ เปิด-ปิด 2 ทาง ทางสีงในผนังสูงจากพื้น 1.20 ม. สูง 0.20 ม.
	เด้ารับไฟฟ้า 3 ขา จำนวน (แบบมีสายดิน) สูง 1.20 ม., สูง 0.20 ม.
	คองโดมคาวไลท์ ขนาด 4 นิ้ว หลอดตะเกียบ 1x18 w
	หลอดไฟ ฟลูออเรสเซนต์ 2x36 w โคมพลาสติกกึ่งพลาสติกแขวน มีขาชิด 2.00 ม./ พร้อมอุปกรณ์วัสดุและสว่านเจาะรูครบชุด
	หลอดฟลูออเรสเซนต์ 1x36 w
	หลักสายดินทองแดง ขนาด 5/8 นิ้ว ยาว 2.00 เมตร
	สายเมนหลัก 2x2.5 มม.
	สายเมนหลัก 2x1.5 มม.

 (ลงชื่อ) พยาน
 (ลงชื่อ) พยาน
 (ลงชื่อ) พยาน
PARIYA CONSTRUCTION 2558
 (จำกัด) PARTNER SHIP
 (ลงชื่อ) พยาน
 (ลงชื่อ) พยาน
 (ลงชื่อ) พยาน



โครงการก่อสร้างของ ทศ.โนนสูง
ประจำปีงบประมาณ 2559

โครงการ
ก่อสร้างห้องศาลากลางแบบประชงค์ ค.ช.อ.
ภายในสำนักงานเทศบาลโนนสูง

เขียนแบบ
นายพิชัย ลอว์คมี
นายช่างโยธา

ตรวจสอบ
นายวันชัย คำบุคา
ผู้อำนวยการก่อสร้าง ทศ.โนนสูง

ตรวจแบบ
นางสาวประคอง สาระนัง
ปลัด ทศ.โนนสูง

อนุมัติ
นายคณิต โสมศรีเกษ
นายกเทศมนตรีตำบลโนนสูง

รายการประกอบแบบไฟฟ้า

แบบเลขที่ 12559

- หมายเหตุ
1. การเดินสายไฟฟ้าในอาคารทั้งหมด กำหนดให้เดินท่อร้อย 1", 3" ยึดด้วย CLEAMP ทุกระยะ 300 ซม.
 2. สายไฟฟ้าสำหรับวงจรย่อยทั้งหมด ให้ใช้ขนาด 2x2.5 / 2x1.5 มม.+G (TABLE 11) แทนด้วยสัญลักษณ์เส้นทึบ
 3. แนวการเดินสายไฟฟ้าหรือการติดตั้งอุปกรณ์ไฟฟ้าต่างๆ ตามที่แสดงไว้ในแบบแปลน
 4. ในกรณีที่จะต้องเดินสายไฟฟ้าผ่านผนังหรือท่อน้ำ, โครงสร้างของผนังจะต้องใช้ (SLEEVE) ทำด้วย PVC
 5. ระบบไฟฟ้าของอาคารให้เป็นไปตามมาตรฐานการไฟฟ้าส่วนภูมิภาค



PARITY CONSTRUCTION 5358
(บริษัท) (จำกัด) (มหาชน)

(ชื่อ) (นามสกุล) (ตำแหน่ง)
(ชื่อ) (นามสกุล) (ตำแหน่ง)
(ชื่อ) (นามสกุล) (ตำแหน่ง)

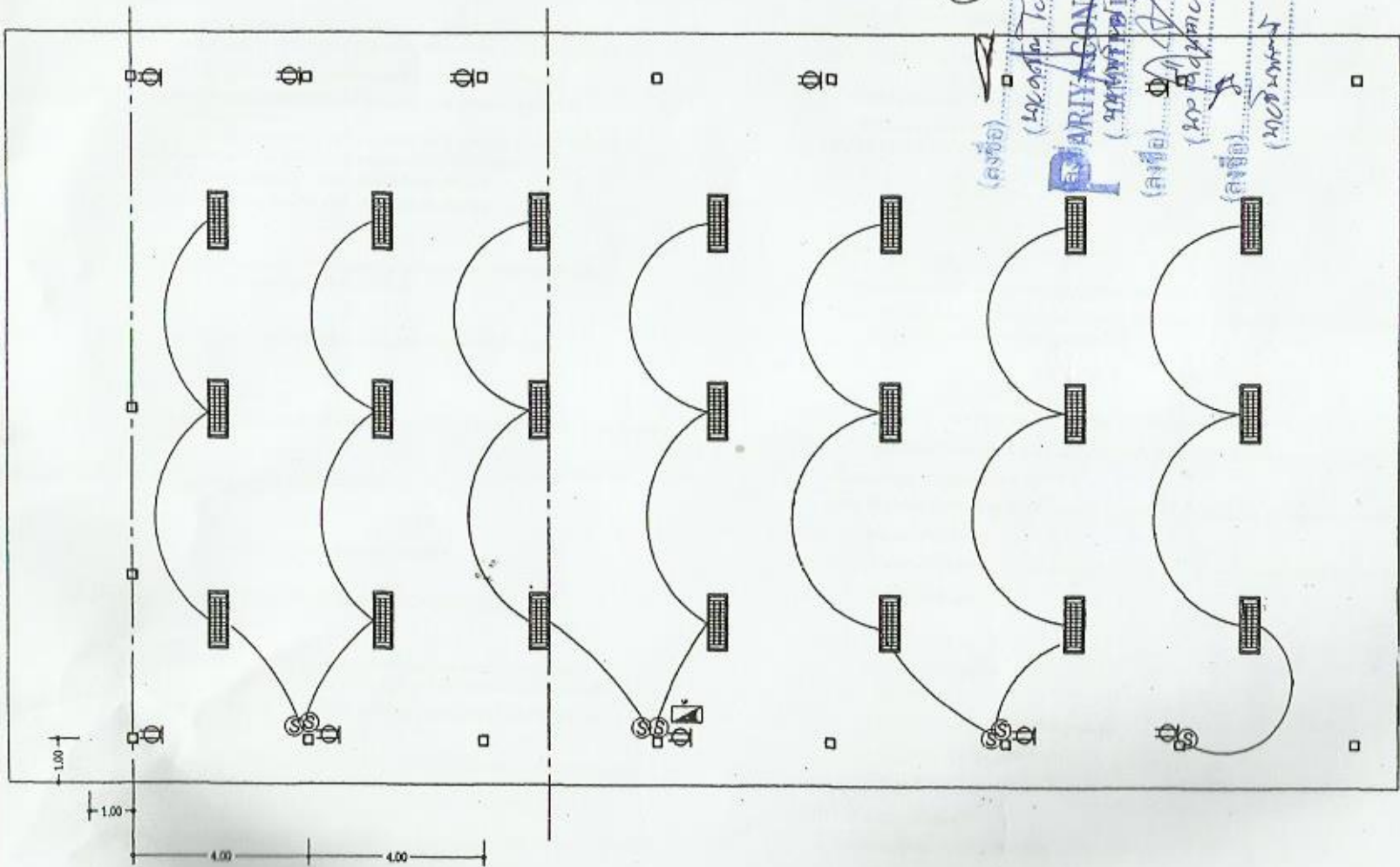

แปลนพื้นที่
SCALE 1:100



โครงการก่อสร้างของ ทศ.โนนสูง
ประจำปีงบประมาณ 2559

โครงการ
ก่อสร้างห้องศึกษาคุณาabenเบบประรงค์ ค.ส.อ.
ภายในสำนักงานเทศบาลตำบลโนนสูง

เขียนแบบ
นายพิทักษ์ คลังศรี
นายช่างโยธา

ตรวจสอบ
นายวิริยะ คำบุคา
ผู้อำนวยการกองช่าง ทศ.โนนสูง

ตรวจสอบ
นางสาวประสิทธิ์พร สารมั่ง
ปลัด ทศ.โนนสูง

อนุมัติ
นายคณิต โยงศรีโชน
นายกเทศมนตรีตำบลโนนสูง

แปลนพื้นที่ชั้นล่าง 1:125

แบบเลขที่ 125E9

๒๕